ВОДНЫЙ СОЮЗ
АКЦИОНЕРНОЕ ОБЩЕСТВО
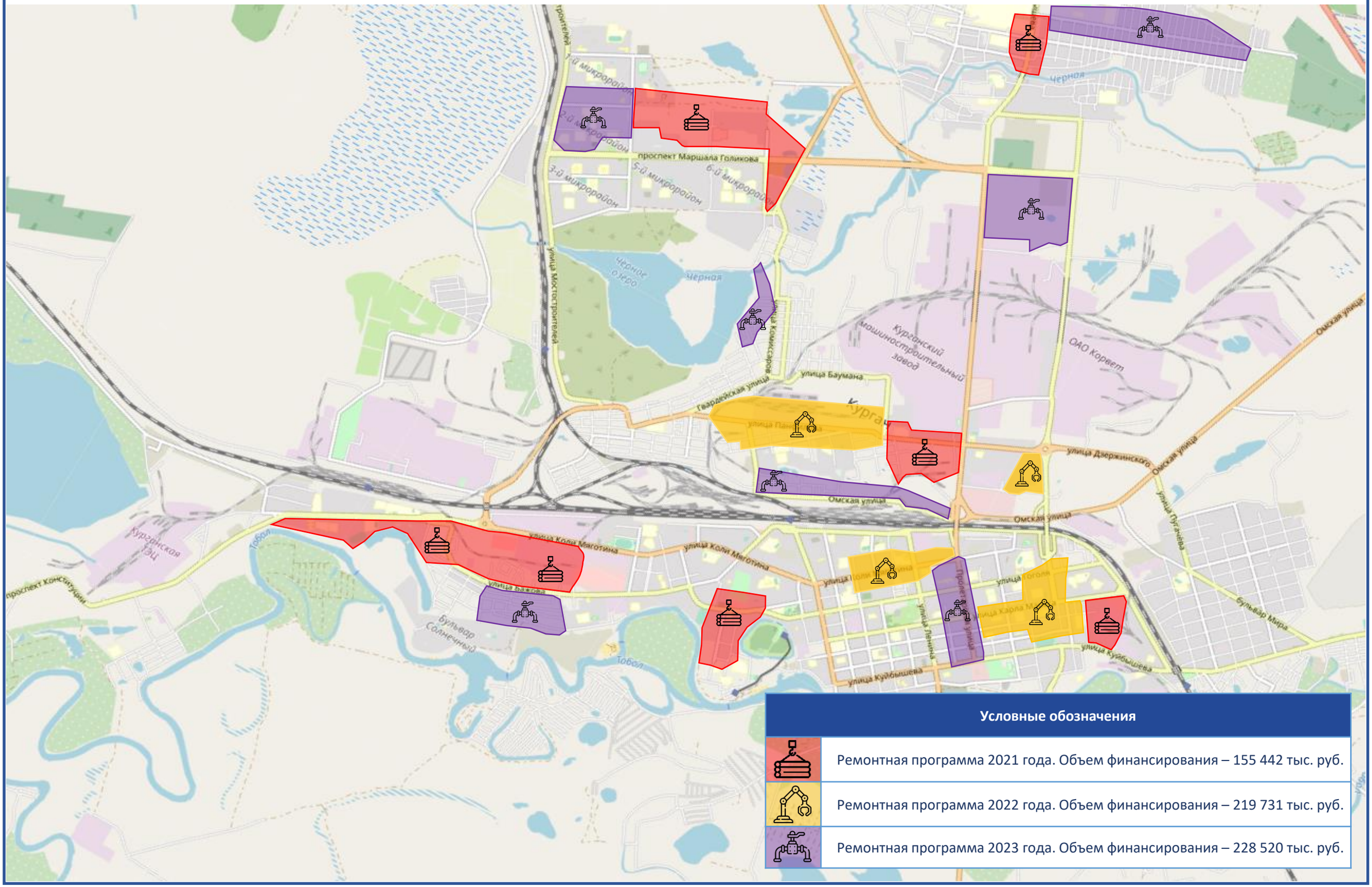
Мероприятия ремонтной программы по сетям водоснабжения и водоотведения г. Кургана в 2021 – 2023 гг.